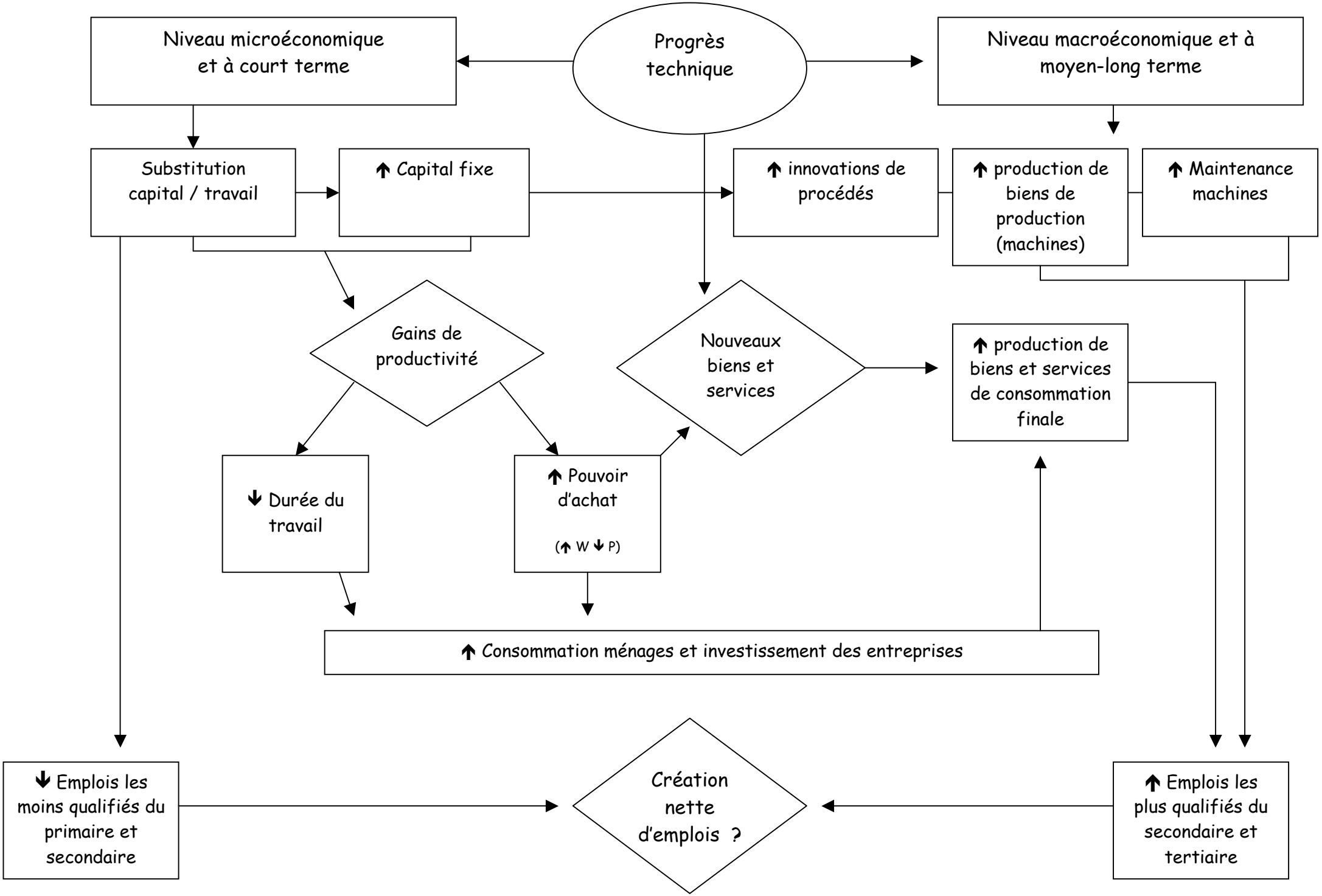
Progrès technique
Niveau microéconomique et à court terme
Niveau macroéconomique et à moyen-long terme
Substitution capital / travail
↑ Capital fixe
↑ innovations de procédés
↑ production de biens de production (machines)
↑ Maintenance machines
Gains de productivité
Nouveaux biens et services
↑ production de biens et services de consommation finale
↓ Durée du travail
↑ Pouvoir d'achat
(↑ W ↓ P)
↑ Consommation ménages et investissement des entreprises
↓ Emplois les moins qualifiés du primaire et secondaire
Création nette d'emplois ?
↑ Emplois les plus qualifiés du secondaire et tertiaire